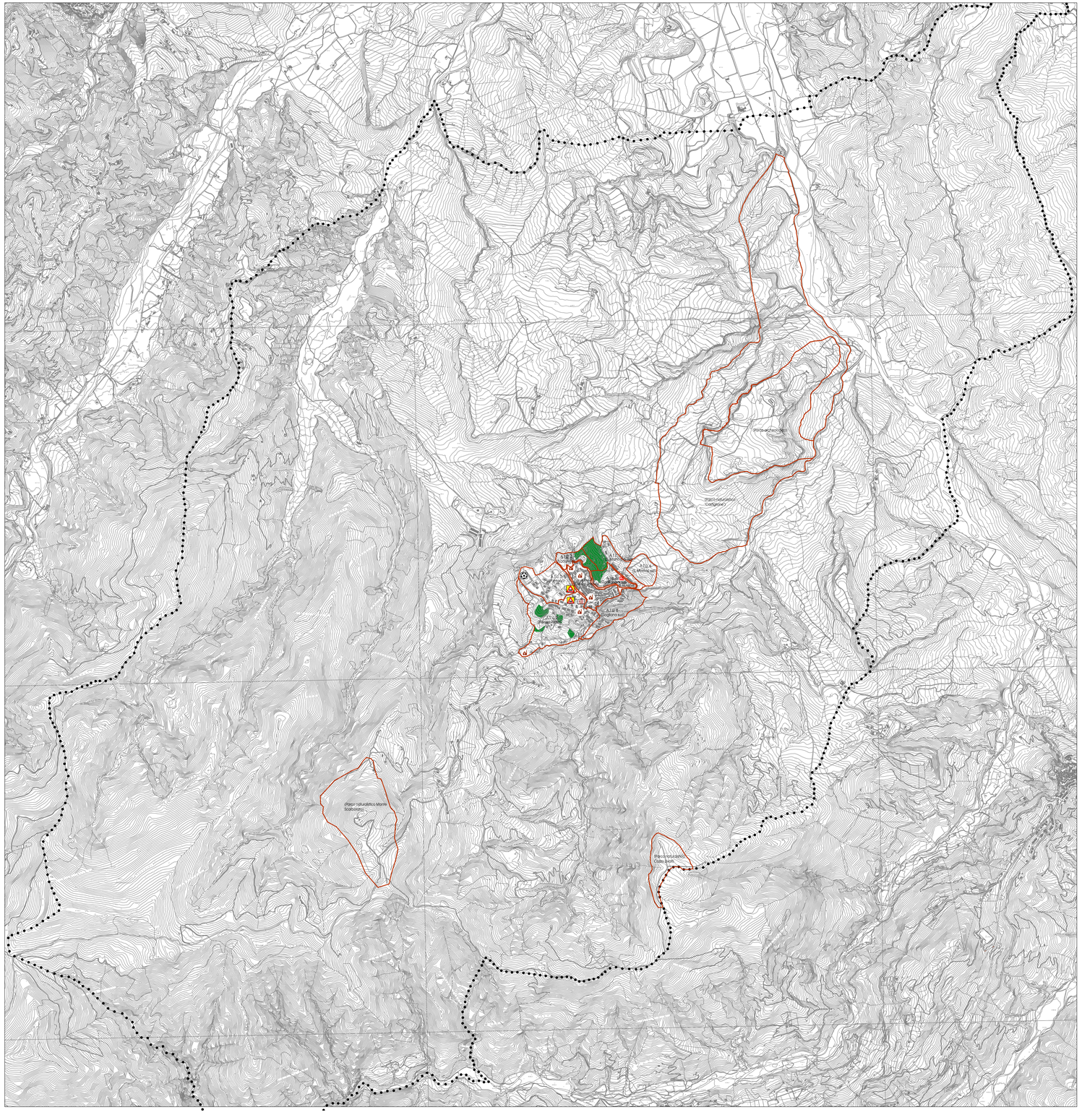

LEGENDA

SERVIZI E ATTREZZATURE PUBBLICHE O DI USO PUBBLICO

- Ambulatorio medico
- Scuola media
- Comune
- Museo arte contadina
- Scuola elementare e materna
- Attrezzatura per lo sport
- Campo sportivo
- Edifici ecclesiastici
- Asilo non utilizzato
- Aree a verde
- Limiti A.T.U.

A.T.U.	STANDARD URBANISTICI						
	Istruzione	Attrezzature	Verde	Totale (Standard)	Abitanti previsti	mq/ab. (160mc X ab.)	Verifica Standard (mq/100mc)
	mq	mq	mq	mq	n.		
A.T.U. 1	1744	3909	0	5653	229	24.68	24.68
A.T.U. 2	2525	15683	11184	29392	1196	24.57	15.36
A.T.U. 3	0	20427	0	20427	302	67.64	46.42
A.T.U. 4	0	0	10974	10974	130	84.42	52.76
A.T.U. 5	757	0	7344	8101	330	24.55	24.55
A.T.U. 6	0	4920	0	4920	205	24	24
A.T.U. 7	0	0	26704	26704	341	78.31	48.91
A.T.U. 8	Esclusione di ogni forma di nuova edificazione						
Totali	5026	44939	56206	106171	2733	38.85	27.43

DIMENSIONAMENTO STANDARD URBANISTICI						
	a) minimo di legge		b) esistenti	(b) - (a) fabbisogno		disponibilità PSC
	mq	mq/ab	mq	mq/ab	mq	mq/ab
Istruzione di base	12298	4.5	5026	1.84	-7272	-2.66
Attrezzature	12298	4.5	44939	16.44	+32641	+11.94
Verde attrezzato	24596	9.0	56206	20.57	+31610	+11.57
Totale standard	49192	18	106171	38.84	+56979	+20.84

RAFFRONTO STANDARD P.F. - STANDARD P.S.C.

A.T.U. (T.U.)	Standard P.di F. (Mq)	Standard di progetto (Mq)
	Servizi (Istruzione, Attrezzature e Verde)	Servizi (Istruzione, Attrezzature e Verde)
1 Centro storico	5.653	5.653
2 Parrera Piaso	32.555	29.392
4 Vocarello	10.974	10.974
5 Gogliana nord	7.344	8.101
7 S. Martino ovest	25.973	26.704
TOTALE	82.499	80.824
8 Gogliana sud	0	Zona E5 con esclusione di ogni forma di nuova edificazione perché ricadenti in classe 4 di fattibilità

A.T.U. (T.D.U.)	Standard P.di F. (Mq)	Standard di progetto (Mq)
	Servizi (Istruzione, Attrezzature e Verde)	Servizi (Istruzione, Attrezzature e Verde)
3 Pantano (TDU) 24 mq/ab	15.542	20.427
6 S. Martino est (TDU) 24 mq/ab	0	4.920
TOTALE	15.542	25.347

NORD

PIANO STRUTTURALE COMUNALE DI PALUDI

COMUNE DI PALUDI

PROVINCIA DI COSENZA

PIANO STRUTTURALE COMUNALE

LEGGE URBANISTICA 16 APRILE 2002 N 19

Committente: COMUNE DI PALUDI

Responsabile unico del procedimento:
Geom. GIOVANNI CESARIO

Progettisti:
Arch. DANIELA FRANCINI
Arch. CORRADO FONSI

Geologa:
Dott. BRUNA BALLARO'

Agronomo:
Dott. GIOVANNI PERRI

Sindaco:
DOMENICO BALDINO

Segretario Comunale:
Dott. PASQUALE LA PEGNA

MODELLO FUTURO: STANDARD

elaborato revisionato a seguito parere Provincia del 13/12/2016 prot. N. 51106

Scala 1: 10000

TAV. c5

PIANO STRUTTURALE COMUNALE DI PALUDI

TAV c5